Kurzübersicht Winter 2011|12

Neu: Nach dem Umbau ist es ein besonderes „Prachtstück“ geworden - und so wird aus dem Haus Andrea das „Rosenhof-Landhaus Bergkristall“!

Pauschale P — Rosenhof-Flatrate im Advent

- 15. Dezember bis 22. Dezember 2011

Sie haben die freie Kategorie-Wahl und bezahlen in allen Zimmern jeweils **€ 630,00** pro Erwachsener/Woche, Kinderfestpreis **€ 140,00**/Woche. Je früher Sie buchen, desto größer die Auswahl!

Pauschale P — Schneezwergerl-Wochen (Saisonzeit F)

- Vom 07. bis 21.01.2012 und
- Vom 17. bis 24.03.2012

sind Ihre Kinder (bis 11 Jahre) unsere persönlichen Gäste und genießen die Rosenhof-Ferien kostenlos!
Mindestaufenthalt 7 Übernachtungen

Kleinkinderbetreuung im Winter 2012

Mo-Do von 09.30h-12.30h, für Kinder ab 18 Monate.
21. Januar bis 18. Februar 2012
03. März bis 17. März 2012

Pauschale P — Bunter Schnee (Saisonzeit E)

- Vom 21.01. bis 28.01.2012 und
- Vom 24.03. bis 14.04.2012

Kinderfestpreis bei Mindestaufenthalt von 7 Übernachtungen:
0-1 Jahre **€ 16,00**/Übernachtung
2-5 Jahre **€ 19,00**/Übernachtung
6-11 Jahre **€ 51,00**/Übernachtung
12-16 Jahre **€ 61,00**/Übernachtung

Saisonzeiten-Übersicht

Dez. ‘11																							22	23	24	25	26	27	28	29	30	31		
Jan. ‘12	1	2	3	4	5	6	7	8	9	10	11	12	13	14	15	16	17	18	19	20	21	22	23	24	25	26	27	28	29	30	31			
Feb. ‘12	1	2	3	4	5	6	7	8	9	10	11	12	13	14	15	16	17	18	19	20	21	22	23	24	25	26	27	28	29					
März ‘12	1	2	3	4	5	6	7	8	9	10	11	12	13	14	15	16	17	18	19	20	21	22	23	24	25	26	27	28	29	30	31			
April ‘12	1	2	3	4	5	6	7	8	9	10	11	12	13	14																				

Preise für den Aufenthalt über Silvester auf Anfrage.

Winter 2011|2012

Winter F 07.-21.01.2012 17.-24.03.2012	**Winter E** 21.-28.01.2012 24.03.-14.04.2012
Winter D 03.-17.03.2012	**Winter C** 28.01.-18.02.2012
Winter B 22.-30.12.2011 25.02.-03.03.2012	**Winter A** 18.-25.02.2012

Die Rosenhof Zimmer- und Preisübersicht

Im Rosenhof warten die unterschiedlichsten Urlaubsorte auf Sie. Ihr Zimmer, das Familien-Appartement oder die Suite ist nur ein Platz von vielen – es gibt unterschiedlichste Räume und Plätzchen, die zum Ort Ihrer Wahl werden können. Wir laden Sie ein zum entspannten Zurückziehen, zum Genießen oder zum Aktiv sein. Alle Zimmer, Appartements und Suiten sind vielfältig und einzigartig. Sie sind mit behaglichen, exklusiven Landhausmöbeln eingerichtet und bis ins Detail mit Liebe und Sorgfalt ausgestattet. Charmante Unterschiede im Stil, in der Farbe und Größe machen jedes Zimmer einzigartig. In jedem Zimmer finden Sie Safe, Direktwahltelefon, Minibar oder Ferienküche, Bademäntel für Erwachsene, Fön, Radiowecker, Sat-TV, Rucksack und Shopper und viele liebevolle Details.

1 **Dornröschen**
Zi. Nr. 51-52, 104-105, 107-108

3-Raum-Suite im Chalet u. Stammhaus, ca. 84m², großzügiges Schlafzimmer mit Sitzecke, Tagesbett, Schlafzimmer, Wohnzimmer mit Tagesbett, 2 x TV, 2 x Bad/WC, Ferienküche, Sonnenbalkon, eingerichtet mit exklusiven Landhausmöbeln.
Gut geeignet für 4-7 Personen.
Keine Haustiere!

Saisonzeiten	Tag	ab 7 Tage
Winter E/F	127,50	120,50
Winter D	134,00	127,00
Winter C	134,00	129,00
Winter B	144,50	142,00
Winter A	161,00	156,00

2 **Panorama-Suite**
Zi. Nr. 34

3-Raum-Suite im Stammhaus, ca. 70m², 2 Schlafzimmer, geräumiges Wohnzimmer mit Tagesbett, offener Kamin, Bad, Tages-WC, Ferienküche, großer Sonnen-Balkon mit herrlichem Panoramablick in die Berge.
Ideal geeignet für 4-6 Personen.

Saisonzeiten	Tag	ab 7 Tage
Winter E/F	125,50	118,50
Winter D	132,00	125,00
Winter C	132,00	127,00
Winter B	142,50	140,00
Winter A	159,00	154,00

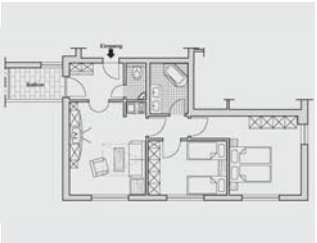

3 **Rosenberg**
Zi. Nr. 46, 53, 71

3-Raum-Suite im Stammhaus/Haus Stefanie, ca. 70m², 2 Schlafzimmer, Wohnzimmer mit Tagesbett, Bad, Tages-WC, Ferienküche, Balkon oder Terrasse.
Ideal geeignet für 4-6 Personen.
Zi. Nr. 46 und 53 keine Haustiere!

Saisonzeiten	Tag	ab 7 Tage
Winter E/F	123,50	116,50
Winter D	130,00	123,00
Winter C	130,00	125,00
Winter B	140,50	138,00
Winter A	157,00	152,00

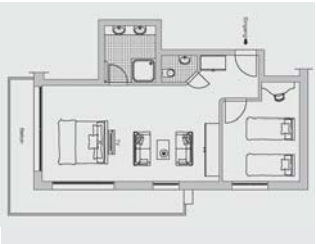

4 **Suite Rosenstern**
Zi. Nr. 76, 77

2-Raum-Suite im Haus Stefanie, ca. 50m², geräumiges Doppelzimmer mit Sitzecke, Jugendzimmer, Badezimmer mit Dusche, getrenntes WC, Balkon.
Gut geeignet für 3-4 Personen.
Keine Haustiere!

Saisonzeiten	Tag	ab 7 Tage
Winter E/F	123,50	116,50
Winter D	130,00	123,00
Winter C	130,00	125,00
Winter B	140,50	138,00
Winter A	157,00	152,00

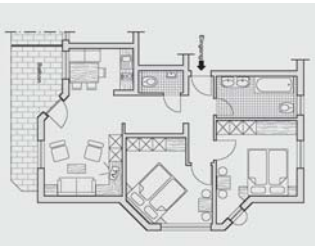

5 **Rosengarten**
Zi. Nr. 91, 92

3-Raum-Suite im Landhaus Bergkristall, ca. 70m², 2 Schlafzimmer, Wohnzimmer mit Tagesbett, Bad mit Whirlwanne, Tages-WC, Ferienküche, Sonnenbalkon mit Blick in die Berge.
Ideal geeignet für 4-6 Personen.

Saisonzeiten	Tag	ab 7 Tage
Winter E/F	121,50	114,50
Winter D	128,00	121,00
Winter C	128,00	123,00
Winter B	138,50	136,00
Winter A	155,00	150,00

6 **Rosenkavalier**
Zi. Nr. 101-102

3-Raum-Suite im Rosenhof-Chalet, ca. 65m², 2 großzügige Schlafzimmer, jeweils mit Sitzecke, kleinem Jugendzimmer, DU/WC und Bad/WC, Vorraum mit Ferienküche, Sonnenterrasse und direktem Ausgang in den Garten.
Ideal geeignet für 4-5 Personen.

Saisonzeiten	Tag	ab 7 Tage
Winter E/F	121,50	114,50
Winter D	128,00	121,00
Winter C	128,00	123,00
Winter B	138,50	136,00
Winter A	155,00	150,00

Saisonzeiten Winter 2011 | 12

Preise den für Aufenthalt über Silvester auf Anfrage.

Dez. '11																							22	23	24	25	26	27	28	29	30	31
Jan. '12	1	2	3	4	5	6	7	8	9	10	11	12	13	14	15	16	17	18	19	20	21	22	23	24	25	26	27	28	29	30	31	
Feb. '12	1	2	3	4	5	6	7	8	9	10	11	12	13	14	15	16	17	18	19	20	21	22	23	24	25	26	27	28	29			
März '12	1	2	3	4	5	6	7	8	9	10	11	12	13	14	15	16	17	18	19	20	21	22	23	24	25	26	27	28	29	30	31	
April '12	1	2	3	4	5	6	7	8	9	10	11	12	13	14																		

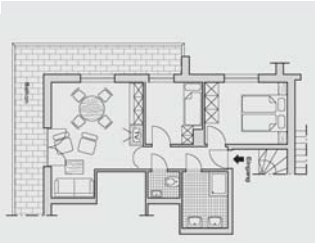

7 **Ifen**
Zi. Nr. 72, 73, 74, 75

3-Raum-Suite im Haus Stefanie, ca. 50m², Schlafzimmer, Kinderzimmer mit Etagenbett, Wohnzimmer, DU/WC, Balkon.
Gut geeignet für 3-4 Personen.

Saisonzeiten	Tag	ab 7 Tage
Winter E/F	120,50	113,50
Winter D	127,00	120,00
Winter C	127,00	122,00
Winter B	137,50	135,00
Winter A	154,00	149,00

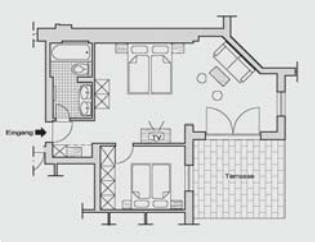

8 **Wildrose**
Zi. Nr. 21, 45

2-Raum Suite im Stammhaus, ca. 50m², Doppelzimmer mit Sitzecke, Jugendzimmer, Bad/WC, Balkon bzw. Terrasse, Minibar.
Gut geeignet für 2-4 Personen.
Zi. Nr. 45 keine Haustiere!

Saisonzeiten	Tag	ab 7 Tage
Winter E/F	119,00	112,00
Winter D	125,50	118,50
Winter C	125,50	120,50
Winter B	136,00	133,50
Winter A	152,50	147,50

9 **Ifen**
Zi. Nr. 80

3-Raum-Suite im Rosenhof-Hüsle, ca. 50m², Schlafzimmer, Kinderzimmer, Wohnzimmer, Bad/WC, Ferienküche, Terrasse.
Gut geeignet für 3-4 Personen.

Saisonzeiten	Tag	ab 7 Tage
Winter E/F	119,00	112,00
Winter D	125,50	118,50
Winter C	125,50	120,50
Winter B	136,00	133,50
Winter A	152,50	147,50

10 **Rosenzauber**
Zi. Nr. 106, 109

Suite im Rosenhof-Chalet, ca. 50m² mit Schlafzimmer, Wohnzimmer mit Tagesbett (einmal nur mit Sichtschutz getrennt) 2 x TV, Minibar, großzügiges Badezimmer, WC/Bidet, geschützter Sonnenbalkon mit Blick in die Berge.
Gut geeignet für 2-4 Personen.
Keine Haustiere!

Saisonzeiten	Tag	ab 7 Tage
Winter E/F	117,50	110,50
Winter D	124,00	117,00
Winter C	124,00	119,00
Winter B	134,50	132,00
Winter A	151,00	146,00

11 **Alpenrose**
Zi. Nr. 104, 107

2-Raum Suite im Rosenhof-Chalet, ca. 50m², Schlafzimmer, Wohnzimmer mit Tagesbett, Bad/WC/ Bidet, Balkon, Minibar, 2 x TV, mit exklusiven Landhausmöbeln eingerichtet.
Ideal geeignet für 2-3 Personen.
Keine Haustiere!

Saisonzeiten	Tag	ab 7 Tage
Winter E/F	114,50	107,50
Winter D	121,00	114,00
Winter C	121,00	116,00
Winter B	131,50	129,00
Winter A	148,00	143,00

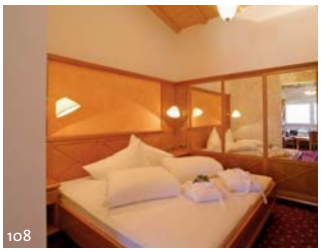

12 **Classic**
Zi. Nr. 22, 32, 42 und 108

Geräumiges Doppelzimmer im Stammhaus/Rosenhof-Chalet, ca. 40m², Sitzecke, DU/WC oder BAD/WC, Sonnenbalkon oder -terrasse mit herrlichem Bergblick, Minibar.
Ideal geeignet für 2 Personen.
Keine Haustiere (außer Zi. Nr. 32)!

Saisonzeiten	Tag	ab 7 Tage
Winter E/F	111,50	104,50
Winter D	118,00	111,00
Winter C	118,00	113,00
Winter B	128,50	126,00
Winter A	145,00	140,00

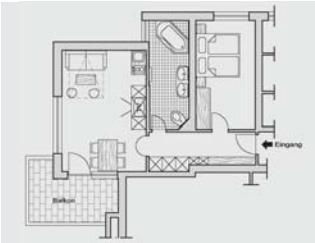

13 **Widderstein**
Zi. Nr. 25, 43 und 52

2-Raum-Familienzimmer im Stammhaus, ca. 40m², mit Schlafzimmer, Wohnzimmer mit Tagesbetten, DU oder Bad/WC, Ferienküche, Sonnenbalkon oder -terrasse.
Ideal geeignet für 2-4 Personen.
Zi. Nr. 43, 52 keine Haustiere!

Saisonzeiten	Tag	ab 7 Tage
Winter E/F	111,50	104,50
Winter D	118,00	111,00
Winter C	118,00	113,00
Winter B	128,50	126,00
Winter A	145,00	140,00

Saisonzeiten Winter 2011 | 12

Winter F	Winter E	Winter D	Winter C	Winter B	Winter A
07.-21.01.2012 17.-24.03.2012	21.-28.01.2012 24.03.-14.04.2012	03.-17.03.2012	28.01.-18.02.2012	22.-30.12.2011 25.02.-03.03.2012	18.-25.02.2012

Die Grundrisse und Bilder sind Beispiele für die jeweiligen Kategorien, Abweichungen sind möglich und wahrscheinlich.

Die Preise verstehen sich jeweils pro Person und pro Übernachtung bei 2 vollzahlenden Personen im Zimmer/App./Suite mit den 77 Rosenhof-Inclusives und dem Kulinarium „Tischlein-Deck-Dich" – sooo viel inclusive! Die Ortstaxe von derzeit EUR 2,30 pro Person/Nacht (ab dem 14. Lebensjahr) wird separat berechnet

Neu: WLAN kostenfrei in den Suiten und Zimmern Rosenhof-Chalet, Landhaus Bergkristall, Landhaus Bergrose und in der Rosenhof-Bibliothek
Internet kostenfrei mit Modem in den Suiten in den Zimmern im Stammhaus und Haus Stefanie

Preise ab 7 Übernachtungen nur gültig bei An- und Abreise Samstag oder Sonntag! Bitte beachten Sie die attraktiven Kinderpreise und Aktionen.

14 **Widderstein**
Zi. Nr. 103

2-Raum-Familienzimmer im Rosenhof-Chalet, ca. 40m², mit Schlafzimmer, Wohnzimmer mit Tagesbetten, DU/WC, Ferienküche und geschützte Sonnenterrasse mit direktem Ausgang in den Garten.
Ideal geeignet für 2-4 Personen.

Saisonzeiten	Tag	ab 7 Tage
Winter E/F	108,00	101,00
Winter D	114,50	107,50
Winter C	114,50	109,50
Winter B	125,00	122,50
Winter A	141,50	136,50

15 **Rosenstrauß mit Kinderzimmer**
Zi. Nr. 102

Doppelzimmer mit separatem Jugendzimmer im Rosenhof-Chalet, ca. 30m², Sitzecke, DU/WC, Minibar, Sonnenterrasse mit großartigem Bergblick und direktem Ausgang in den Garten.
Ideal geeignet für 2-3 Personen.

Saisonzeiten	Tag	ab 7 Tage
Winter E/F	108,00	101,00
Winter D	114,50	107,50
Winter C	114,50	109,50
Winter B	125,00	122,50
Winter A	141,50	136,50

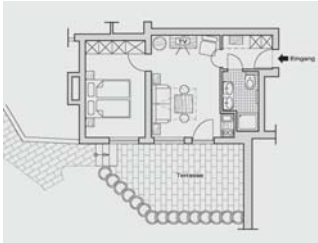

16 **Bergrösle**
Zi. Nr. 11

2-Raum-Familienzimmer im Stammhaus, ca. 35m², mit Schlafzimmer mit Himmelbett, Wohnzimmer mit Tagesbett, DU/WC, Ferienküche, Sonnenterrasse mit direktem Ausgang in den herrlichen Rosengarten.
Ideal geeignet für 2-3 Personen.

Saisonzeiten	Tag	ab 7 Tage
Winter E/F	108,00	101,00
Winter D	114,50	107,50
Winter C	114,50	109,50
Winter B	125,00	122,50
Winter A	141,50	136,50

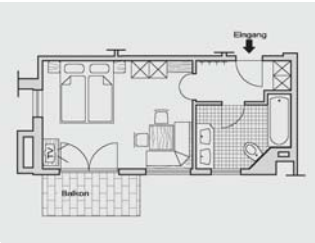

17 **Rosenstrauß**
Zi. Nr. 23, 33, 51 und 101

Doppelzimmer im Stammhaus/ Rosenhof-Chalet, ca. 30m², Sitzecke, DU oder Bad/WC, Minibar, Sonnenbalkon oder -terrasse mit herrlichem Blick in die Berge.
Zi. Nr. 51 keine Haustiere!

Saisonzeiten	Tag	ab 7 Tage
Winter E/F	106,00	99,00
Winter D	112,50	105,50
Winter C	112,50	107,50
Winter B	123,00	120,50
Winter A	139,50	134,50

18 **Bärenkopf**
Zi. Nr. 31 und 41

2-Raum-Familienzimmer im Stammhaus, ca. 35m², mit Schlafzimmer, Wohnzimmer mit Tagesbett, DU/WC bzw. Bad/WC, Minibar – Zi. Nr. 31 Balkon mit Morgensonne, Zi. Nr. 41 ohne Balkon.
Ideal geeignet für 2-3 Personen.
Zi. Nr. 41 keine Haustiere!

Saisonzeiten	Tag	ab 7 Tage
Winter E/F	106,00	99,00
Winter D	112,50	105,50
Winter C	112,50	107,50
Winter B	123,00	120,50
Winter A	139,50	134,50

19 **Geißhorn**
Zi. Nr. 12 und 24

Doppelzimmer im Stammhaus, ca. 24m², mit Sitzecke, DU/WC, Sonnenbalkon bzw. -terrasse.
Ideal geeignet für 1-2 Personen.
Hier berechnen wir keinen Einzelbelegungszuschlag!

Saisonzeiten	Tag	ab 7 Tage
Winter E/F	102,50	95,50
Winter D	109,00	102,00
Winter C	109,00	104,00
Winter B	119,50	117,00
Winter A	136,00	131,00

Saisonzeiten-Übersicht

Winter 2011 | 2012

Dez. '11																						22	23	24	25	26	27	28	29	30	31		
Jan. '12	1	2	3	4	5	6	7	8	9	10	11	12	13	14	15	16	17	18	19	20	21	22	23	24	25	26	27	28	29	30	31		
Feb. '12	1	2	3	4	5	6	7	8	9	10	11	12	13	14	15	16	17	18	19	20	21	22	23	24	25	26	27	28	29				
März '12	1	2	3	4	5	6	7	8	9	10	11	12	13	14	15	16	17	18	19	20	21	22	23	24	25	26	27	28	29	30	31		
April '12	1	2	3	4	5	6	7	8	9	10	11	12	13	14																			

Preise für den Aufenthalt über Silvester auf Anfrage.

Winter F
07.-21.01.2012
17.-24.03.2012

Winter E
21.-28.01.2012
24.03.-14.04.2012

Winter D
03.-17.03.2012

Winter C
28.01.-18.02.2012

Winter B
22.-30.12.2011
25.02.-03.03.2012

Winter A
18.-25.02.2012

Die Grundrisse und Bilder sind Beispiele für die jeweiligen Kategorien, Abweichungen sind möglich und wahrscheinlich.

Die Preise verstehen sich jeweils pro Person und pro Übernachtung bei 2 vollzahlenden Personen im Zimmer/App./Suite mit den 77 Rosenhof-Inclusives und dem Kulinarium „Tischlein-Deck-Dich" – soooo viel inclusive! Die Ortstaxe von derzeit EUR 2,30 pro Person/Nacht (ab dem 14. Lebensjahr) wird separat berechnet

Neu: WLAN kostenfrei in den Suiten und Zimmern Rosenhof-Chalet, Landhaus Bergkristall, Landhaus Bergrose und in der Rosenhof-Bibliothek
Internet kostenfrei mit Modem in den Suiten in den Zimmern im Stammhaus und Haus Stefanie

Preise ab 7 Übernachtungen nur gültig bei An- und Abreise Samstag oder Sonntag! Bitte beachten Sie die attraktiven Kinderpreise und Aktionen.

Rosenhof Landhaus Bergrose

(ca. 80m vom Stammhaus entfernt) ist ein altes Bauernhaus (urkundlich erstmals erwähnt im Jahr 1556) und wurde nach seiner wechselvollen Geschichte von uns übernommen, liebevoll renoviert und ausgebaut, zuletzt im Frühjahr 2010. Sie genießen das geschichtsträchtige, traditionelle Landhaus mit modernem Komfort. Insgesamt acht Familienzimmer/Suiten bieten den idealen Rahmen für Ihre Ferien.

20 **Rosenkavalier**
Zi. Nr. 60

3-Raum-Suite, ca. 70m², mit zwei Doppelbett-Schlafzimmern, kleinem Jugendzimmer, Wohnzimmer mit Kachelofen und Tagesbett, Badezimmer mit DU/WC, separates Tages-WC, Ferienküche, Balkon. Ideal geeignet für 3-6 Personen.

Saisonzeiten	Tag	ab 7 Tage
Winter E/F	120,50	113,50
Winter D	127,00	120,00
Winter C	127,00	122,00
Winter B	137,50	135,00
Winter A	154,00	149,00

21 **Ifen**
Zi. Nr. 61

3-Raum-Suite, ca. 48m², mit Schlafzimmer, Kinderzimmer mit Doppelbett, Wohnzimmer, Badezimmer mit DU, getrenntes WC, Minibar, Sonnenbalkon mit Blick in die Berge. Gut geeignet für 2-4 Personen, evtl. auch 5 Personen.

Saisonzeiten	Tag	ab 7 Tage
Winter E/F	115,50	108,50
Winter D	122,00	115,00
Winter C	122,00	117,00
Winter B	132,50	130,00
Winter A	149,00	144,00

22 **Widderstein mit Kinderzimmer**
Zi. Nr. 66

2-Raum-Familienzimmer, ca. 40m², ein Doppelzimmer mit Sitzecke, Jugendzimmer mit Doppelbett, Badezimmer mit DU, getrenntes WC, Minibar und Balkon.
Gut geeignet für 2-4 Personen.

Saisonzeiten	Tag	ab 7 Tage
Winter E/F	112,00	105,00
Winter D	118,50	111,50
Winter C	118,50	113,50
Winter B	129,00	126,50
Winter A	145,50	140,50

23 **Widderstein mit Panorama-Balkon**
Zi. Nr. 64

2-Raum-Familienzimmer, ca. 40m², mit Schlafzimmer, Wohnzimmer mit Tagesbetten, Badezimmer mit DU, getrenntes WC, Minibar, Panorama-Balkon mit Blick in die Berge. Ideal geeignet für 2-4 Personen.

Saisonzeiten	Tag	ab 7 Tage
Winter E/F	108,50	101,50
Winter D	115,00	108,00
Winter C	115,00	110,00
Winter B	125,50	123,00
Winter A	142,00	137,00

24 **Bärenkopf mit Kinderzimmer**
Zi. Nr. 63

2-Raum-Familienzimmer, ca. 35m², ohne Balkon, Doppelzimmer mit Sitzecke, Jugendzimmer mit Himmelbett (Dachschräge), Badezimmer mit DU, getrenntes WC.
Ideal geeignet für 2-4 Personen.

Saisonzeiten	Tag	ab 7 Tage
Winter E/F	106,50	99,50
Winter D	113,00	106,00
Winter C	113,00	108,00
Winter B	123,50	121,00
Winter A	140,00	135,00

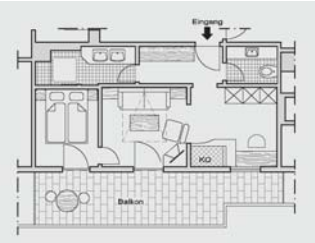

25 **Bärenkopf**
Zi. Nr. 65, 67

2-Raum-Familienzimmer, ca. 35m², Schlafzimmer, Wohnzimmer mit Tagesbett, DU/WC, Minibar und Balkon.
Ideal geeignet für 2-3 Personen.

Saisonzeiten	Tag	ab 7 Tage
Winter E/F	103,50	96,50
Winter D	110,00	103,00
Winter C	110,00	105,00
Winter B	120,50	118,00
Winter A	137,00	132,00

Saisonzeiten Winter 2011 | 12

Preise für den Aufenthalt über Silvester auf Anfrage.

Dez. '11																							22	23	24	25	26	27	28	29	30	31
Jan. '12	1	2	3	4	5	6	7	8	9	10	11	12	13	14	15	16	17	18	19	20	21	22	23	24	25	26	27	28	29	30	31	
Feb. '12	1	2	3	4	5	6	7	8	9	10	11	12	13	14	15	16	17	18	19	20	21	22	23	24	25	26	27	28	29			
März '12	1	2	3	4	5	6	7	8	9	10	11	12	13	14	15	16	17	18	19	20	21	22	23	24	25	26	27	28	29	30	31	
April '12	1	2	3	4	5	6	7	8	9	10	11	12	13	14																		

Gut zu wissen!

Die Preise verstehen sich jeweils pro Person und pro Übernachtung bei 2 vollzahlenden Personen im Zimmer/App./ Suite mit den 77 Rosenhof- Inclusives und dem Kulinarium „Tischlein-Deck-Dich“ – sooo viel inclusive! Die Ortstaxe von derzeit EUR 2,30 pro Person/ Nacht (ab dem 14. Lebensjahr) wird separat berechnet

Weitere Erwachsene in den 3-Raum Suiten erhalten 30% Ermäßigung.

Singles mit Kind – genießen Sie die großzügigen Zimmer und Suiten zu einem Sonderpreis! Anstelle des Preises für die 2. vollzahlende Peson verrechnen wir lediglich EUR 25,00 für die Kategorie Bärenkopf, Bergrösle und Rosenstrauß bzw. EUR 32,50 für die Familienzimmer Widderstein, Alpenrose und das Doppelzimmer Classic und Sie kommen in den Genuss der vollen Kinderermäßigung!

Für die Einzelnutzung berechnen wir zusätzlich für die Kategorie Bärenkopf, Bergrösle, Rosenstrauß EUR 25,00/Tag – für Widderstein, Classic und Alpenrose EUR 32,50/Tag.

Reduktion bei Nächtigung/Frühstück EUR 12,50/Tag und pro vollzahlende Person.

Rosenhof am Wochenende
Unsere Gäste buchen ihren Aufenhalt meist für eine Woche und länger. Den Wochenendaufenthalt von Freitag bis Sonntag können wir nur sehr kurzfristig (ca. 1 Woche vor Reiseantritt) oder nur dann anbieten, wenn wir eine vorangegangene und eine anschließende Buchung für das Zimmer haben.

Der tägliche Aufräumservice/Zimmerreinigung, Handtuchwechsel, Bademäntel für Erwachsene, Handtücher

für Sauna und Schwimmbad sowie ggfls. Wäsche für Ferienküche, sind im Preis enthalten.

Reservierungen sind nur schriftlich gültig! Sie erhalten von uns eine Buchungsbetätigung, bitte senden Sie die Zweitschrift bzw. das Fax/E-mail Formular unterzeichnet zurück. Die Anzahlung beträgt EUR 100,00 pro Person. Und wenn etwas dazwischen kommt? Bitte beachten Sie, dass bei Stornierung Ihres Aufenthaltes ggf. Stornokosten in Höhe bis zu 90% des Arrangementpreises anfallen können (gemäß der österr. Hotelvertragsbedingungen). Wir empfehlen dringend den Abschluss der Hotel-Stornoversicherung!

Die Preise basieren auf den durchschnittlichen Energiekosten, bei beträchtlichen Preiserhöhungen behalten wir uns eine entsprechende Anpassung vor. **Bei MwSt.-Änderung erfolgt Anpassung**. Alle Tariflisten verlieren mit dem Erscheinen dieser Liste ihre Gültigkeit.

Änderungen und Irrtümer vorbehalten.

Wir sind ein Nichtraucher-Hotel. Für die Raucher haben wir das behagliche, beheizte Raucherzelt eingerichtet.

Die Rosenhof Landhäuser und Chalets haben privaten Charakter und verfügen über keinen Personenlift. Den Gepäckservice führen wir selbstverständlich gerne für Sie durch!